

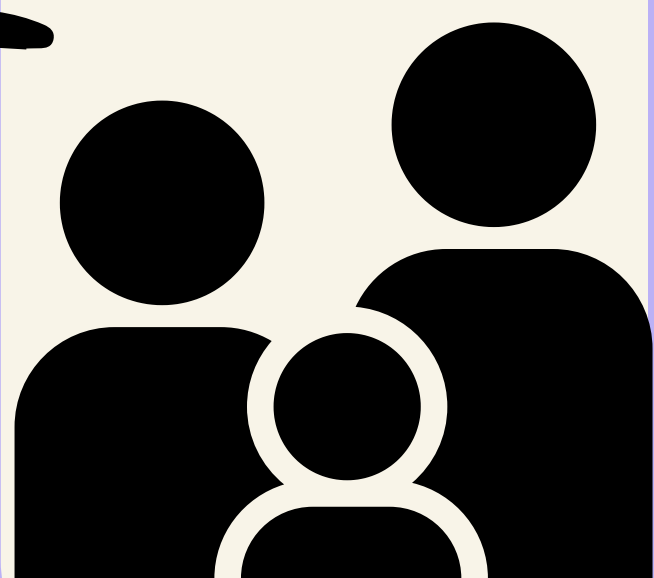

ESCUELA PARA PADRES, MADRES Y TUTORES



OBJETIVO

Reunir información válida necesaria para que los padres, madres y tutores reconozcan las principales problemáticas psicosociales a las que se enfrentan las infancias, además, que cuenten con las estrategias necesarias para intervenir desde los estilos de crianza basados en el respeto, el amor y la comunicación.

DIRIGIDO A:

Personas responsables de cuidado en la familia: padres, madres y tutores.

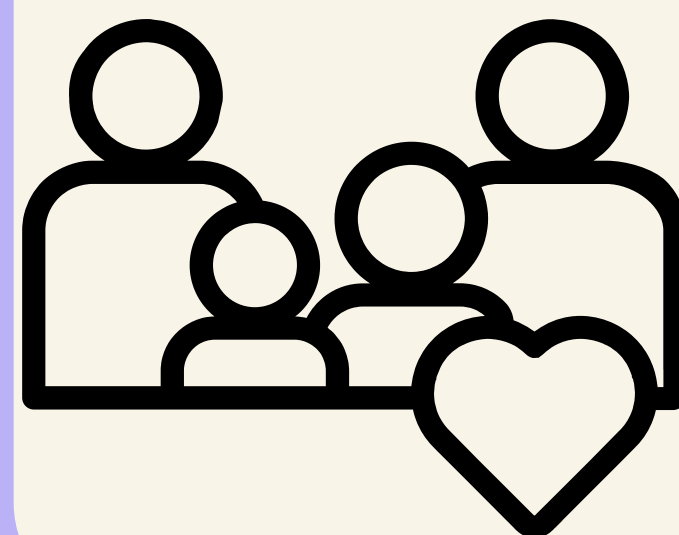

- _____
- _____
- _____
- _____

METODOLOGÍA

El programa consta de 10 temas dividido en 3 bloques temáticos. La selección de bloques y/o temas se realizará de acuerdo con las necesidades específicas de cada espacio.



Bloque temático 1. Crianzas y familias en entornos sociales y familiares respetuosos y saludables.

SESIONES

- 1.** Panorámica de los conflictos sociales y familiares que impactan a las niñas y adolescentes.
- 2.** Crianzas positivas basadas en el cariño y el respeto.
- 3.** Disciplina, control y establecimiento de límites para un desempeño social, académico y familiar asertivo.
- 4.** Prevención del maltrato y el abuso sexual infantil.
- 5.** Educando para una Sexualidad Responsable.



Bloque temático 2. Crianzas y familias en entornos sociales y familiares respetuosos y saludables.

SESIONES

1. Conflictos y necesidades individuales y emocionales que enfrentan los niños, niñas y adolescentes.
2. Necesidades básicas de los NNA.
3. Comunicación asertiva.
4. Salud emocional de las niñas, niños, adolescencias y familias.

Bloque temático 3. Corresponsabilidad escuela-casa para una educación integral de las niñas y adolescencias

SESIONES

1. Problemas de aprendizaje y su impacto e intervención en la familia y la escuela.